

# HAMBURGUESA CON QUESO

Hamburguesa con queso.

kéetchup, mostaza, cebolla, pepinillo y queso fundido tipo Cheddar.



Si eres celíaco, ya puedes disfrutar de tu hamburguesa con pan sin gluten.

\*Precio máximo



POR PRODUCTO		MÁS INFORMACIÓN NUTRICIONAL		
<p>15%*</p> <p>Energía</p> <p>1264kJ 302kcal</p>	<p>18%*</p> <p>Grasa</p> <p>13g</p>	<p>30%*</p> <p>Ácidos grasos saturados</p> <p>6g</p>	<p>8%*</p> <p>Azúcares</p> <p>7g</p>	<p>27%*</p> <p>Sal</p> <p>2g</p>
	<p>11g</p> <p>5g</p>	<p>13g</p> <p>6g</p>	<p>18%</p> <p>30%</p>	<p>Grasas saturadas</p>
	<p>26g</p> <p>6g</p>	<p>31g</p> <p>7g</p>	<p>12%</p> <p>8%</p>	<p>Carbohidratos azúcares</p>
	<p>6g</p>	<p>7g</p>	<p>8%</p>	<p>Fibra</p>
	<p>13g</p>	<p>16g</p>	<p>31%</p>	<p>Proteína</p>
	<p>1g</p>	<p>2g</p>	<p>27%</p>	<p>Sal</p>

\* % De la ingesta diaria de referencia de un adulto promedio

INFORMACIÓN SOBRE ALÉRGENOS	
Este producto contiene (ver más abajo *) :	
Apio	Moluscos
Crustáceos	Mostaza ●
Huevos	Frutos con cáscara
Pescado	Cacahuetes
Gluten (Trigo, Avena) ●	Semillas de sésamo ●
Altramuz	SO <sub>2</sub> Dióxido de azufre y sulfitos
Leche ●	Soja
* Los alérgenos contenidos en este producto aparecen marcados con un círculo (●).	

# FILETE DE PESCADO

## Cuenta con el pescado para tu menú

Exquisito filete de bacalao rebozado, con ketchup,



Gracias por elegir un producto que cumple con los estándares de sostenibilidad del MSC. Juntos podemos proteger las reservas futuras de productos del mar.  
[www.msc.org/es](http://www.msc.org/es)



POR PRODUCTO		MÁS INFORMACIÓN NUTRICIONAL		
		POR 100G	POR PRODUCTO	INGESTA DIARIA DE REFERENCIA %
Energía	1204Kj	230,09 kcal	286 kcal	14 %
	286 Kcal	968,62 kj	1204 kj	14 %
Grasas saturada	7.5g	6,03 g	7,5 g	11 %
	0.9g	0,72 g	0,9 g	5 %
Carbohidratos azúcares	7.7g	31,38 g	39 g	15 %
	1.3g	6,19 g	7,7 g	9 %
Fibra		1,77 g	2,2 g	8 %
Proteína		11,26 g	14 g	28 %
Sal		1,05 g	1,3 g	22 %

\* % De la ingesta diaria de referencia de un adulto promedio

## ALÉRGENOS CONTENIDOS EN ESTE PRODUCTO



Gluten



Leche y derivados



Pescado



Granos de sésamo

# COMPLEMENTOS

## McCroquetas™ de Jamón

Nadie puede resistirse a uno de los platos estrella. Ni siquiera nosotros. ¡Descubre las nuevas McCroquetas™ de Jamón!



POR PRODUCTO		MÁS INFORMACIÓN NUTRICIONAL																																						
<b>237%*</b>  Energía <b>1193kJ</b> <b>285kcal</b>	<table border="1"> <thead> <tr> <th></th> <th>14%*</th> <th>3%*</th> <th>2%*</th> <th>1%*</th> </tr> </thead> <tbody> <tr> <td>Grasa</td> <td>17g</td> <td>3g</td> <td>3g</td> <td>1g</td> </tr> <tr> <td>Grasa saturada</td> <td></td> <td></td> <td></td> <td></td> </tr> <tr> <td>Carbohidratos azúcares</td> <td></td> <td></td> <td></td> <td></td> </tr> <tr> <td>Fibra</td> <td></td> <td></td> <td></td> <td></td> </tr> <tr> <td>Proteína</td> <td></td> <td></td> <td></td> <td></td> </tr> <tr> <td>Sal</td> <td></td> <td></td> <td></td> <td></td> </tr> </tbody> </table>		14%*	3%*	2%*	1%*	Grasa	17g	3g	3g	1g	Grasa saturada					Carbohidratos azúcares					Fibra					Proteína					Sal						POR 100G	POR PRODUCTO	INGESTA DIARIA DE REFERENCIA %
			14%*	3%*	2%*	1%*																																		
Grasa	17g	3g	3g	1g																																				
Grasa saturada																																								
Carbohidratos azúcares																																								
Fibra																																								
Proteína																																								
Sal																																								
Energía	994kJ	1193kJ	237%																																					
	238kcal	285kcal	237%																																					
Grasas saturada	14g	17g	14%																																					
	3g	3g	3%																																					
Carbohidratos azúcares	990g	1188g	990%																																					
	3g	3g	2%																																					
Fibra	3g	3g	4%																																					
Proteína	8g	10g	8%																																					
Sal	1g	1g	1%																																					

\* % De la ingesta diaria de referencia de un adulto promedio

Este producto contiene (ver más abajo *) :			
Apio	<input type="checkbox"/>	Moluscos	<input type="checkbox"/>
Crustáceos	<input type="checkbox"/>	Mostaza	<input type="checkbox"/>
Huevos	<input type="checkbox"/>	Frutos con cáscara	<input type="checkbox"/>
Pescado	<input checked="" type="checkbox"/>	Cacahuets	<input type="checkbox"/>
Gluten (Trigo, Avena)	<input checked="" type="checkbox"/>	Semillas de sésamo	<input type="checkbox"/>
Altramuz	<input type="checkbox"/>	<b>SO<sub>2</sub></b> Dióxido de azufre y sulfitos	<input type="checkbox"/>
Leche	<input checked="" type="checkbox"/>	Soja	<input type="checkbox"/>

\* Los alérgenos contenidos en este producto aparecen marcados con un círculo (●).

# COMPLEMENTOS

## PATATAS DELUXE

### PATATAS DELUXE

Estos sabrosos gajos de patata especiadas, servidas con piel y acompañadas de una salsa especial a la cebolleta, son una alternativa a las famosas patatas fritas. Disponibles en dos tamaños: grandes y medianas.

Valores nutricionales correspondientes a una ración de patatas medianas

Aptas para celíacos.



POR PRODUCTO		MÁS INFORMACIÓN NUTRICIONAL							
<b>16%*</b> Energía <b>1382kJ</b> <b>330kcal</b>	<b>22%*</b> Grasa <b>15g</b>	<b>8%*</b> Ácidos grasos saturados <b>2g</b>	<b>1%*</b> Azúcares <b>1g</b>	<b>23%*</b> Sal <b>1g</b>	POR 100G	POR PRODUCTO	INGESTA DIARIA DE REFERENCIA %		
					Energía	864kJ 206kcal	1382kJ 330kcal	16%	16%
					Grasas saturada	10g 1g	15g 2g	22%	8%
					Carbohidratos azúcares	26g 0g	42g 1g	16%	1%
					Fibra	0g	1g	16%	
					Proteína	3g	4g	9%	
					Sal	1g	1g	23%	

\* % De la ingesta diaria de referencia de un adulto promedio

INFORMACIÓN SOBRE ALÉRGENOS	
Este producto contiene (ver más abajo *):	
Apio	Moluscos
Crustáceos	Mostaza
Huevos	Frutos con cáscara
Pescado	Cacahuetes
Gluten (Trigo, Avena)	Semillas de sésamo
Altramuz	SO <sub>2</sub> Dióxido de azufre y sulfitos
Leche	Soja
* Los alérgenos contenidos en este producto aparecen marcados con un círculo (●).	

# MINI McFLURRY® KIT KAT

Y para terminar...disfruta de un mini McFlurry de Kit Kat

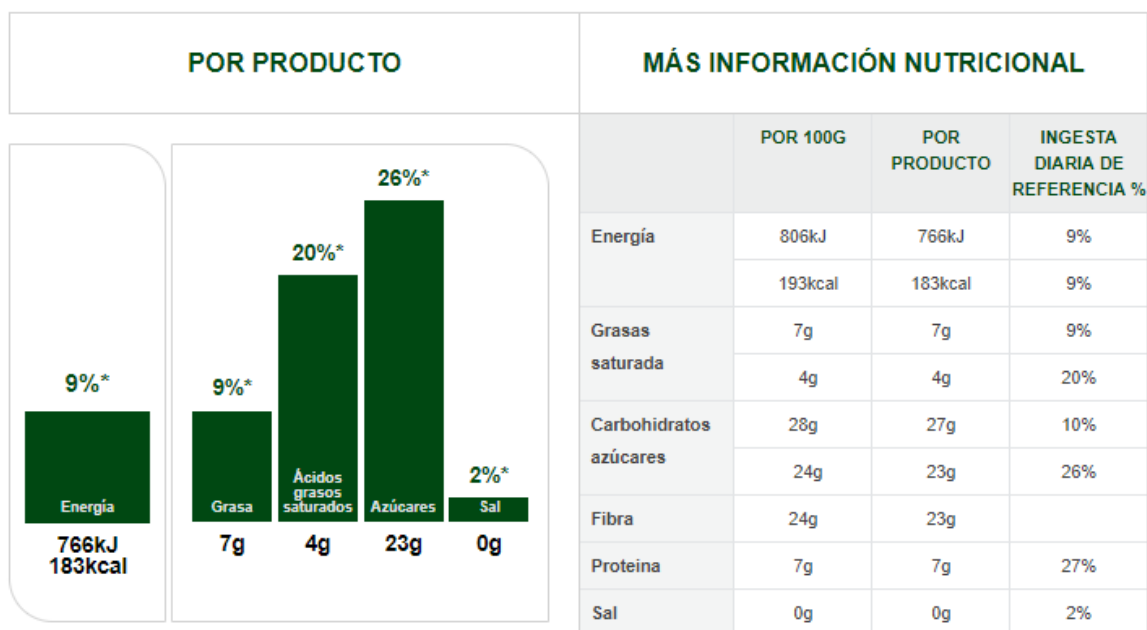

INFORMACIÓN SOBRE ALÉRGENOS	
Este producto contiene (ver más abajo *) :	
Apio	Moluscos
Crustáceos	Mostaza
Huevos	Frutos con cáscara ●
Pescado	Cacahuets ●
Gluten (Trigo, Avena) ●	Semillas de sésamo
Altramuz	<b>SO<sub>2</sub></b> Dióxido de azufre y sulfitos
Leche ●	Soja ●
* Los alérgenos contenidos en este producto aparecen marcados con un círculo (●).	